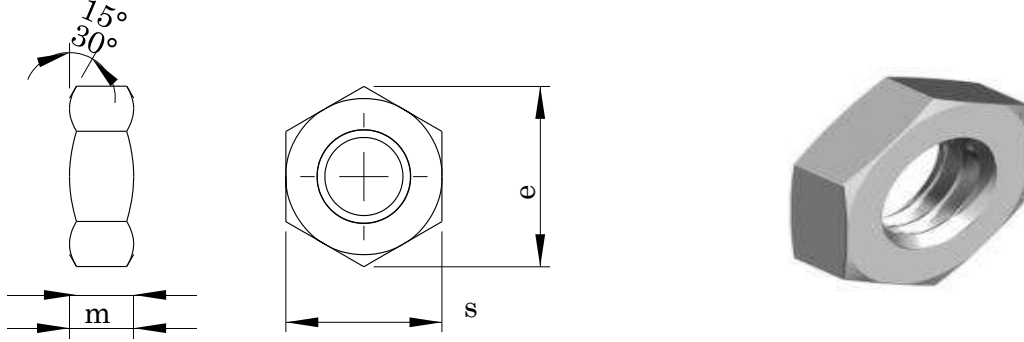

**DIN 439-2**
**ALTİKÖŞE KONTRA SOMUN**
**HEXAGON THIN NUTS**
**SECHSKANTMUTTER, NIEDRIGE FORM**

**Technical Informations / Teknik Bilgiler**

Thread size / Anma çapı (d)		M10	M12	M16	M18	
Pitch / Diş adımı (d x p)	P <sub>1</sub>	M10 X 1,00	M12 X 1,50	M16 X 1,50	M18 X 1,50	
	P <sub>2</sub>	M10 X 1,25	M12 X 1,25		M18 X 2,00	
	P <sub>3</sub>	1,50	1,75	2,00	2,50	
	d <sub>a</sub>	max.	10,80	13,00	17,30	19,50
		min.	10,00	12,00	16,00	18,00
Diagonal / Köşegen	d <sub>w</sub>	min.	15,60	17,40	22,50	24,90
	e	min.	18,90	21,10	26,75	29,56
Height / Yükseklik	m	nom.=max.	5,00	6,00	8,00	9,00
		min.	4,70	5,70	7,42	8,42
	m'	min.	3,76	4,56	5,94	6,74
Head width / Anahtar ağızı	s	nom.=max.	17,00	19,00	24,00	27,00
		min.	16,73	18,67	23,67	26,16
Weight / Ağırlık	ar/b		7,20	10,40	20,50	29,60

Values are given in millimeters. / Değerler milimetre olarak verilmiştir.